

LEGENDA

Aree di salvaguardia delle captazioni ad uso idropotabile:
D.L. 152/99, D.L. 258/00, D.G.R. 12693/03

○ Area di tutela assoluta (raggio 10 m)

Aree a Pericolosità Sismica Locale

▨ PSL Z2

▨ PSL Z4a

CLASSI DI FATTIBILITA'

- Classe 3: fattibilità con consistenti limitazioni
- Classe 4: fattibilità con gravi limitazioni

Provincia di Cremona
COMUNE DI OLMENETA



**Componente Geologica,
Idrogeologica e Sismica del Piano
di Governo del Territorio
(ai sensi della L.R. 12/2005, art.
57 e della DGR 8-1566/2005)**

TAV. 5a
Carta della Fattibilità Geologica
per le azioni di piano (su base CTR)

12 maggio 2008

Scala 1:10.000
0 100 200 300 400 500 m

Dott. Geol. Giulio Mazzoleni

Dott. Geol. Davide Incerti

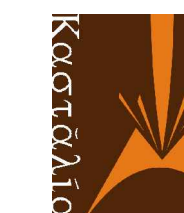

CASTALIA Studio Associato di Geologia dei dottori Incerti Davide e Mazzoleni Giulio
Via San Giorgio, 4 - 24058 ROMANO DI LOMBARDIA (BG)
Tel./Fax 0363/903672 - P. IVA e C.F. 03362470167



**Piano di Governo del Territorio
L.R. 12/05**

PIANO DELLE REGOLE
COMPONENTE GEOLOGICA, IDROGEOLOGICA E SISMICA DEL P.G.T.
carta di fattibilità delle azioni di piano

scala: 1/10.000

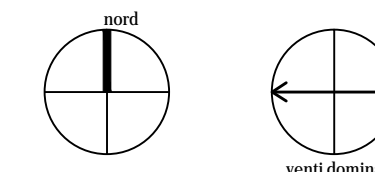

elaborato n. **R.3a***

* elaborato aggiunto a seguito dell'accoglimento delle prescrizioni della Provincia

i progettisti:
arch. Michele de Crecchio arch. Roberto Guerreschi arch. Elisa M. Mosconi

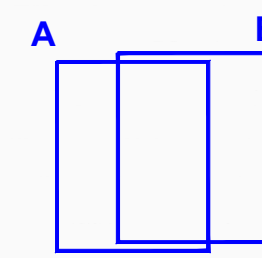
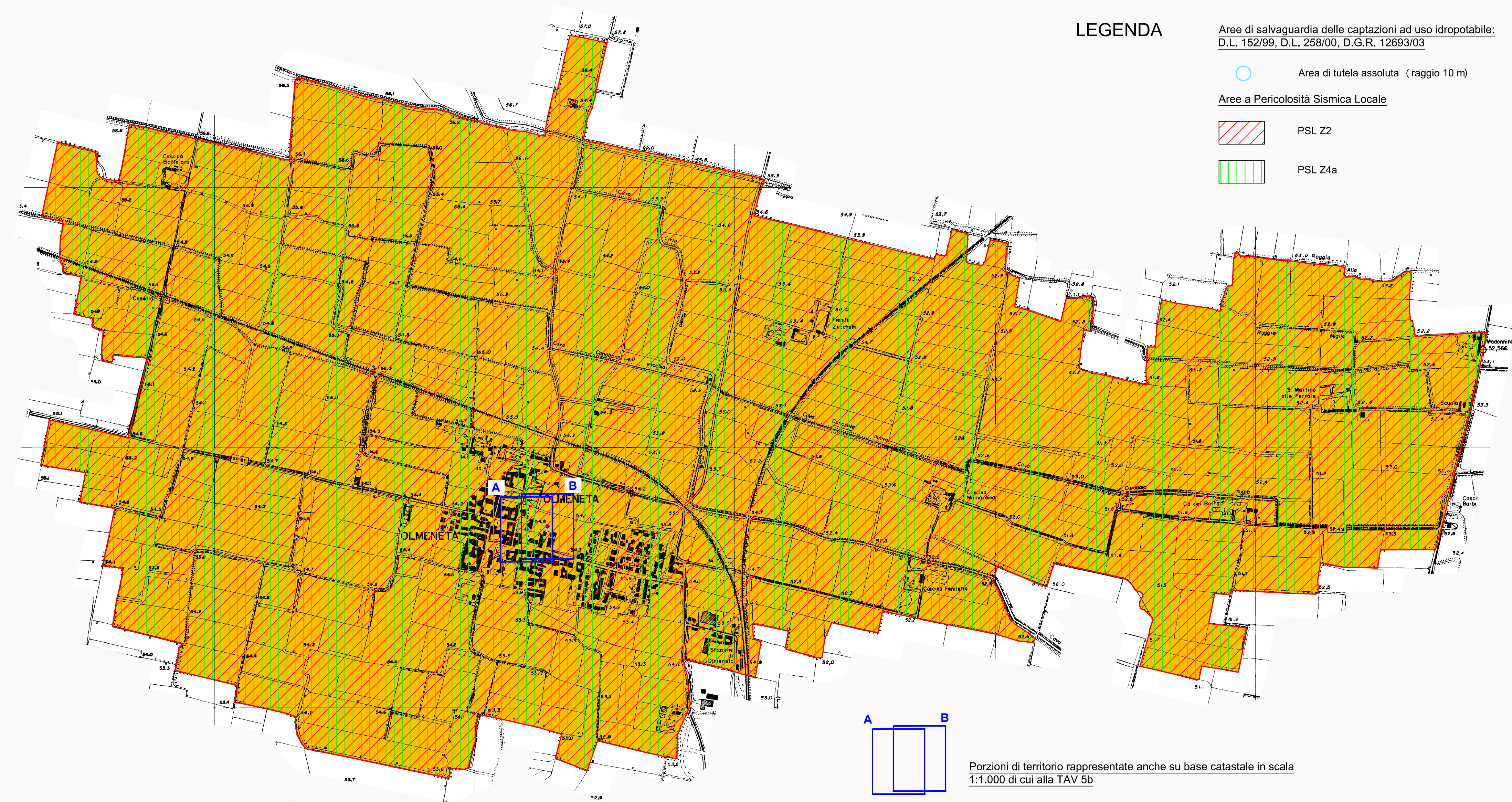

Porzioni di territorio rappresentate anche su base catastale in scala 1:1.000 di cui alla TAV 5b