

- Perimetro confine comunale di Scandola Ripa d'Oglio
- Perimetro comuni contermine
- Infrastrutture su ferro - Consolidato
- Infrastrutture su ferro - Espansione
- Aeroporti e/o elporti - Consolidato
- Strade - Consolidato
- Strade - Espansione
- Porti - Consolidato
- Porti - Non specificato
- Valore non significativo
- Area di rispetto - Area di rispetto di attrezz. e cimiteri
- Area di rispetto - Area di rispetto generica
- Vincoli L. 1089/39
- Vincoli L. 431/85 - Altri ambiti vincolati
- Area a disciplina specifica di PRG-Zone sottoposte a tutela
- Area a disciplina specifica di PRG-Zone soggette a rischio/disesto
- Vincolo idrogeologico (R.D. 3267/23 art.7)
- Servizi di livello comunale non specificati - Consolidato
- Servizi di livello comunale non specificati - Espansione
- Aree per attrezzature di livello comunale - Consolidato
- Aree per attrezzature di livello comunale - Espansione
- Aree a verde gioco e sport di livello comunale - Consenso
- Aree di trasformazione
- Aree a verde gioco e sport di livello comunale - Espansione
- Aree miste verde - attrezzature di livello comunale - Consolidato
- Aree miste verde - attrezzature di livello comunale - Espansione
- Residenze - Consolidato
- Residenze - Recupero
- Residenze - Trasformazione
- Residenze - Espansione
- Produttivo generico - Consolidato
- Produttivo generico - Recupero
- Produttivo generico - Espansione
- Artigianato - Consolidato
- Artigianato - Espansione
- Produttivo - Industria - Consolidato
- Corpi idrici, Consolidato
- Agricolo generico - Consolidato
- Agricolo generico - Recupero
- Agricolo generico - Trasformazione
- Insediamenti agricoli - Consolidato
- Insediamenti agricoli - Recupero
- Insediamenti agricoli - Espansione
- Colture specializzate - Consolidato
- Colture specializzate - Espansione
- Verde privato - Con\_Rec\_Tra\_Esp
- Valore non significativo
- Area di rispetto - Area di rispetto di attrezz. e cimiteri
- Area di rispetto - Area di rispetto generica
- Vincoli L. 1089/39
- Vincoli L. 431/85 - Parchi
- Vincoli L. 431/85 - Altri ambiti vincolati
- Area a disciplina specifica di PRG-Zone sottoposte a tutela
- Area a disciplina specifica di PRG-Zone soggette a rischio/disesto
- Vincolo idrogeologico (R.D. 3267/23 art.7)
- Polifunzionale - Consolidato
- Polifunzionale - Recupero
- Polifunzionale - Trasformazione
- Polifunzionale - Espansione
- Boschi - Con\_Rec\_Esp\_Trasf
- Commerciale / Direzionale generico - Consolidato
- Commerciale / Direzionale generico - Espansione
- Commerciale - Consolidato
- Commerciale - Espansione
- Direzionale - Consolidato
- Direzionale - Espansione
- Espositivo - Consolidato
- Espositivo - Espansione

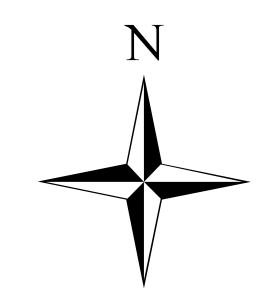

COMUNE DI SCANDOLARA RIPA D'OGGIO  
 PROVINCIA DI CREMONA  
 REGIONE LOMBARDIA

**DOCUMENTO DI PIANO**

TAVOLA DEL MOSAICO DEI PIANI

TAVOLA DP. 1.2.4      SCALA 1:15.000

Il Sindaco .....  
 Il Segretario .....  
 ADOTTATO      il 7/04/2014  
 CON DELIBERA C.C.      N° 6  
 APPROVATO      il 16/09/2014  
 CON DELIBERA C.C.      N° 29  
 PUBBLICATO      il .....  
 SUL B.U.R.L.      N° .....

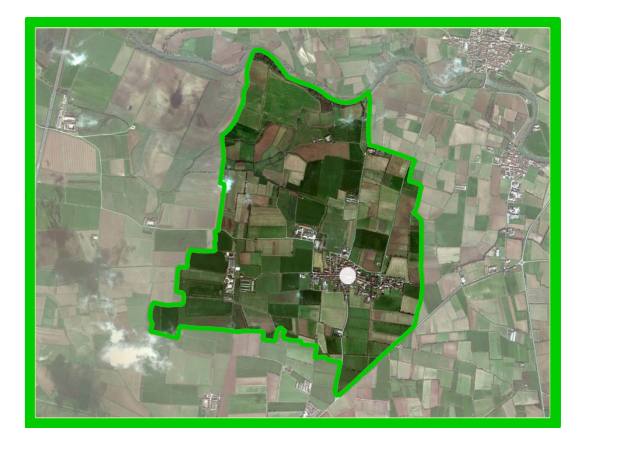

Responsabile del progetto  
 e coordinatore scientifico  
 Pianificatore Territoriale  
 Urbanista Architetto  
**GIUSEPPE TAMAGNINI**  
 Via Milano, 21 - 26100 Cremona  
 Tel. 0372 491355 - Fax 0372 447224  
 E-mail: comuna@scandolaripadoglio.it

  
**Piano di Governo Variante Generale**  
**del Territorio PGT**  
